

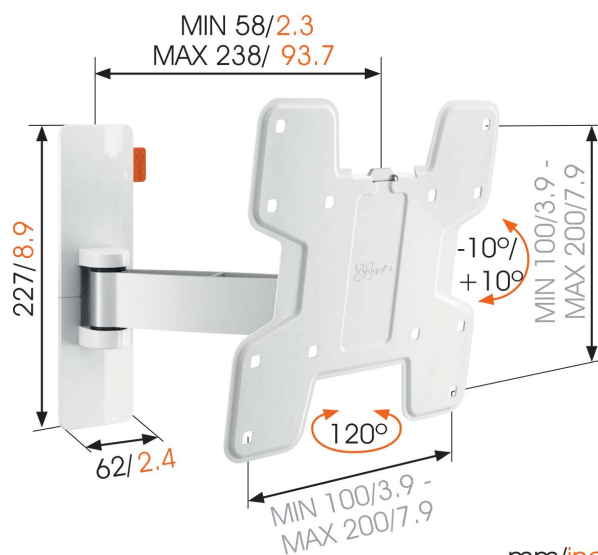

WALL 2125 Soporte TV Giratorio (blanco)

Para TV de hasta 40 pulgadas (102 cm)

WALL 2125 es un soporte de pared duradero, adecuado para TV de 19 a 40 pulgadas (48 a 102 cm) con un peso de hasta 15 kg (33 libras). Obtén el ángulo de visión perfecto. Coloca una TV pequeña en un sitio de fácil acceso en la pared o en una esquina de la cocina, el despacho o el cuarto de los niños con el soporte de pared WALL 2125. La TV puede alejarse fácilmente de la pared e inclinarse hacia arriba o hacia abajo para obtener el ángulo de visión perfecto.

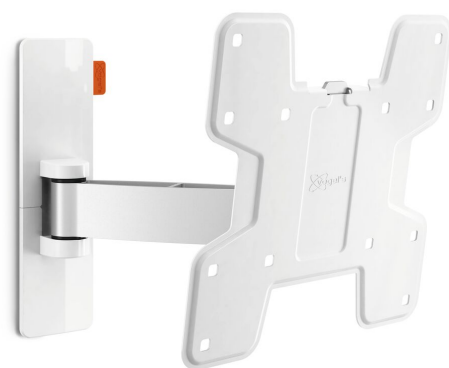

mm/inch
VESA mounting holes

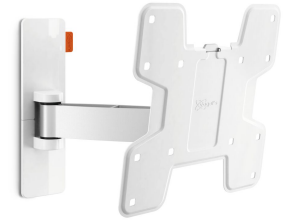

WALL 2125 Soporte TV Giratorio (blanco)

Especificaciones

Número de artículo (SKU)	8352061
Color	Blanco
Caja individual EAN	8712285327728
Tamaño de producto	S
Certificación TÜV	Si
Inclinación	Inclinable -10°/+10°
Girar	Movimiento (hasta 120°)
Garantía	Vida útil
Tamaño mín. de pantalla (pulgadas)	19
Tamaño máx. de pantalla (pulgadas)	40
Carga máx. de peso (kg/Lbs)	15 / 33.07
Tamaño máx. de perno	M8
Altura máx. de interfaz (mm)	227
Anchura máx. de interfaz (mm)	318
Certificaciones	TÜV
Distancia máx. a la pared (mm / inch)	238 / 9.37
Distancia mín. a la pared (mm / inch)	58 / 2.28
Número de puntos de pivote	2
Patrón de orificios universal o fijo	Fijo

VOGEL'S HOLDING BV (©)

Todos los derechos reservados.
Sujeto a errores tipográficos y
a correcciones técnicas y de
precios.

Fecha: 2023-01-27



Vogel's. For Sure.